ハンズオンセミナー１
小児臨床　コース②
関連職種・保護者支援

病院　児童発達支援　放課後デイ　療育施設　学校

自分の職場でSTの役割を果たすために

STの仕事ができているか心配



他職種とはどんな情報を交換すればいいの？



保護者が怖い、、、何を話したらいい？



一人で悩まず、経験豊かな講師陣にお任せください！！

近年、STの活躍の場が広がり、仕事の内容も職場によって様々です。
職場の特性に合わせた、STの役割、他職種との連携、保護者支援について
講義だけではなく、実際に自分でやってみる演習を含め、
皆さんのスキルアップを目指すセミナーです。

日時：2026年12月13日（日）9：00～16：00
方式：オンライン（定員30名）
参加費：会員6,000円　士会未入会8,000円　非会員12,000円
新生涯学習プログラム：初級講座(選択)3単位または活動群Ⅰ群(参加)3単位
旧生涯学習プログラム：１ポイント
対象：小児臨床経験5年未満
※5年以上の臨床経験のある方も受講可
申込：11月4日（水）13：00～12月1日（火）13：00
士会未入会者　11月９（月）～12月1日（火）13：00



コース②：関連職種連携・保護者支援スケジュール

時間	目的	内容	担当講師
9:10〜10:10	病院におけるSTの役割	・書類作成・カルテ記載の注意点 ・カンファレンスの注意点 ・関連職種との連携 【演習】カルテ・カンファの記載	佐々木 香緒里
10:20〜11:20	児発・放デイ等事業所従事のSTの役割	・診療までの流れ、一日の診療の流れ ・健診への関わり ・園や学校との連携における注意点 【演習】指導記録・個別指導計画書作成	木下亜紀
11:30〜12:30	特別支援教育に携わるSTの役割	・特別支援教育の学校種の違いとそこで求められるSTの役割 ・介入までの流れ ・教員との連携の際のポイントと注意点 【演習】個別指導計画書作成	木下亜紀
13:30〜14:30	保護者面談のポイント	・保護者面談の際の注意事項 ・集めるべき情報 ・保護者へのアドバイスの仕方やその内容 【演習】事例による保護者支援の実際	岩﨑淳也
14:40〜15:40	**特別講演**	**・将来の就労を見据えた支援 〜事例を通して考える子どもの将来〜** 子どもの将来のため、今から必要な準備とは何か？ 小児臨床に関わるSTが子どもの将来のために知っておくこと	齋藤順子 成田市障がい者福祉課 山武市健康支援課

※講義の順番などが一部変更となる場合がございます。

昨年の受講生の声

・カルテや支援計画などの書き方について、実際に事例から考え、回答を示していただけたのが勉強になりました。
・臨床で困っていた保護者支援での保護者の方への伝え方について、具体的に知ることができてよかったです。
・就労は別の部門が主導しているため、STはノータッチなのですが、将来のことも考えながら臨床に取り組んでいく必要があると思いました。

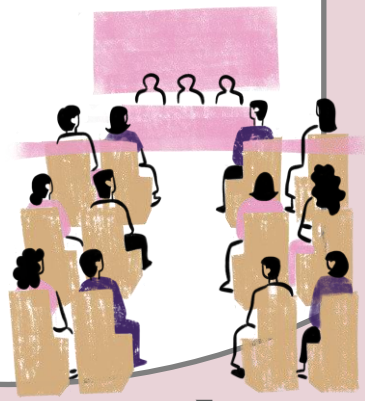

【ハンズオンセミナー１：小児臨床　その他スケジュール】

・コース③　症例報告・研究手法

日時：2027年2月7日（日）9：00〜16：00

内容：症例報告書や学会抄録の作成などに関する演習を交えた講習で、学会における小児での症例発表を目指します。また、小児研究の手法なども紹介します。

※コース③の詳細は順次、協会HPでお知らせします。

担当：生涯学習部ミーティング班
岩﨑淳也（国際医療福祉大学）　後藤多可志（目白大学）
重森知奈（帝京平成大学）　木下亜紀（株式会社あいりす あいりす訪問看護ステーション）
佐々木香緒里（国際医療福祉大学）